CYBOS 종목검색

2014. 9.

1. [8532] 종목검색 화면 기본 사용법

[8532] 종목검색 화면은 조건식을 이용하여 원하는 종목을 실시간으로 빠르게 찾을 수 있는 화면입니다.

1) 조건식 작성 방법

예를 들어 '3일 이상 하락 후 첫 상승한 종목'을 검색해보도록 하겠습니다.

[A조건] 3일 이상 하락한 종목

- ① 새로운 조건식을 작성하려면 [8532] 화면 왼쪽 상단에 있는 **조건설정** 버튼을 클릭합니다.
- ② '조건리스트 > 상태분석 > 가격지표 > 등락연속봉수' 조건을 클릭하여 아래와 같이 세부 조건의 값을 입력하고, **조건추가** 버튼을 클릭하여 조건을 등록합니다.

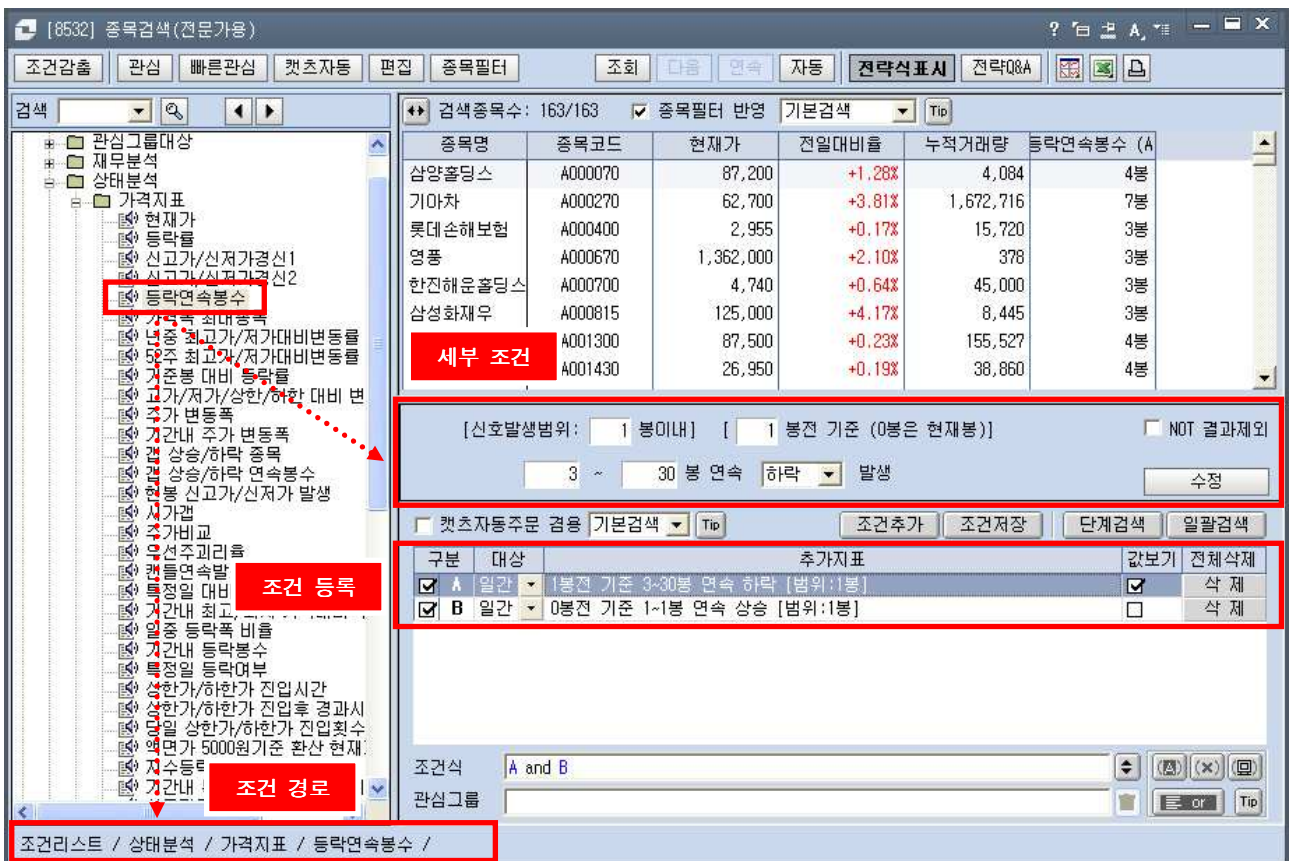

* '이상'의 값을 입력할 때는 해당 조건의 적절한 최대값을 입력합니다.

☞ '0봉전 기준'이란?

검색시점을 뜻하며, 0봉전은 당일, 1봉전은 전일, 2봉전은 전전일을 의미합니다.

☞ '신호발생범위 1봉이내'란?

현재봉을 포함하여 조건이 만족하는 검색범위를 의미합니다. 즉, n봉이내 한번 이상 조건에 만족하는 모든 종목을 검색합니다.

예를 들어 '신호발생범위 2봉이내, 0봉전 기준, 1~1봉 연속 양봉 발생(일간)'이라고 조건을 입력한 경우 당일 양봉 또는 전일 양봉이 발생한 모든 종목을 검색합니다.

☞ '값보기'란?

검색결과에서 연속 몇일 하락 했는지 확인을 하고 싶다면, A조건에 있는 값보기에 표시한 후

일괄검색 버튼을 클릭하면 A조건 of 값을 확인할 수 있습니다.

[B조건] 첫 상승한 종목

③ '조건리스트 > 상태분석 > 가격지표 > 등락연속봉수' 조건을 클릭하여 아래와 같이 세부 조건의 값을 입력하고, **조건추가** 버튼을 클릭하여 조건을 등록합니다.

종목명	종목코드	현재가	전일대비율	누적거래량	등락연속봉수 (A)
삼양홀딩스	A000070	87,200	+1.28%	4,084	4봉
기아차	A000270	62,700	+3.81%	1,672,716	7봉
롯데손해보험	A000400	2,955	+0.17%	15,720	3봉
영풍	A000670	1,362,000	+2.10%	378	3봉
한진해운홀딩스	A000700	4,740	+0.64%	45,000	3봉
삼성화재우	A000815	125,000	+4.17%	8,445	3봉
제일모직	A001300	87,500	+0.23%	155,527	4봉
세아베스틸	A001430	26,950	+0.19%	38,860	4봉

④ 조건을 모두 추가한 후 **일괄검색** 버튼을 클릭하면 조건에 만족하는 종목을 검색합니다.

☞ '(C or D)' 조건식 만드는 방법

C부터 D까지 마우스를 드래그하여 영역을 지정한 후  버튼을 클릭하고, 마우스 포인터로 C와 D사이의 and를 더블클릭합니다.

조건식	A and B and C and D and E
관심그룹	

조건식	A and B and (C and D) and E
관심그룹	

2) 조건식 저장 방법

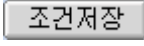
작성한 조건식을 저장하려면  버튼을 클릭하여 '저장그룹'과 '저장할 파일명'을 입력한 후

 버튼을 클릭합니다.

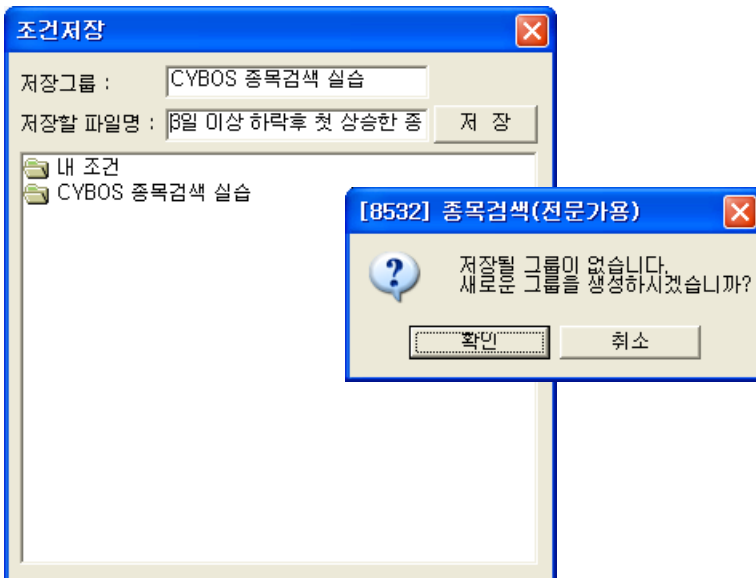

3) 저장한 조건식 확인 및 조회 방법

저장한 조건식은 '사용자 저장조건' 폴더에서 확인할 수 있습니다.

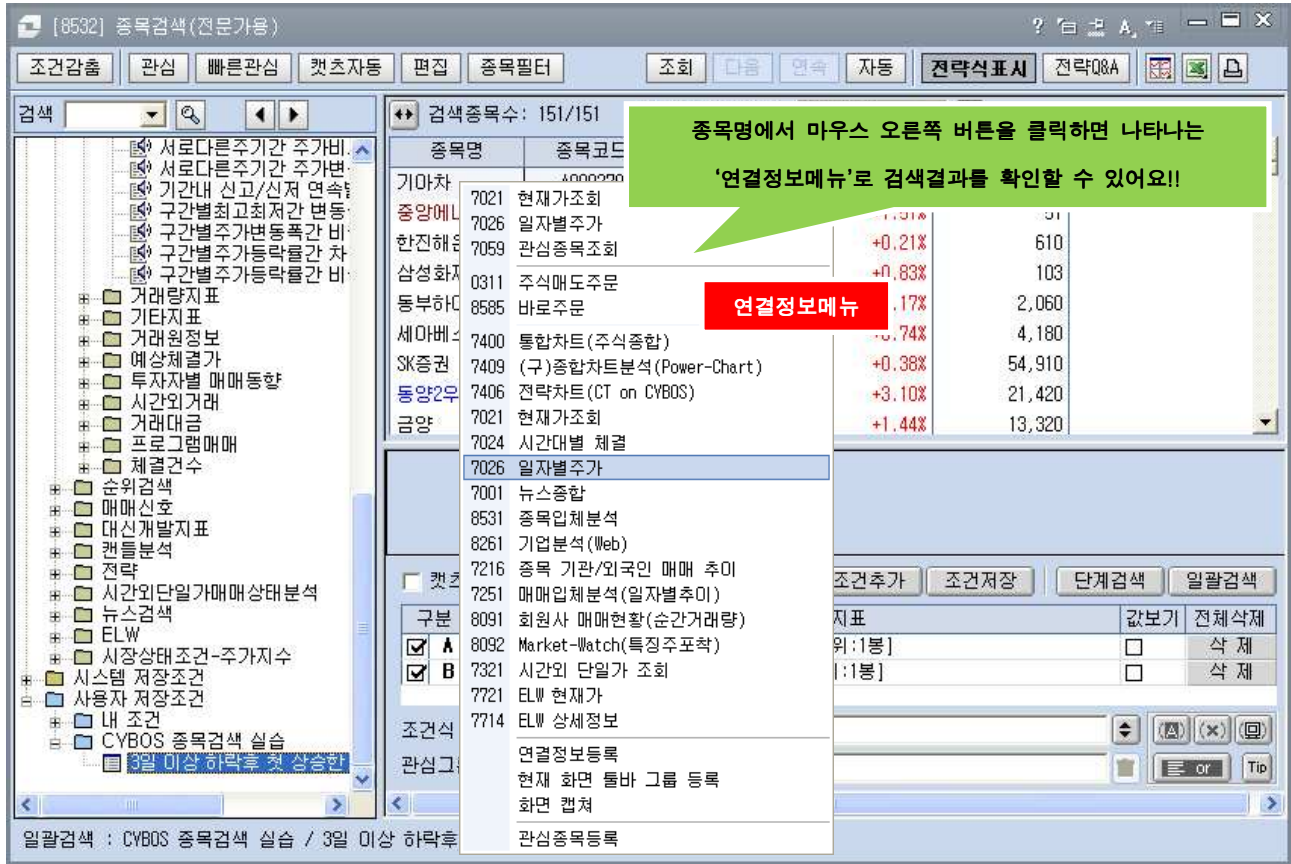

4) 조건 삭제 및 이름 변경 방법

사용자 저장조건 폴더에 저장된 조건명에서 마우스 오른쪽 버튼을 클릭하면 나타나는 메뉴에서 조건 삭제 및 조건 이름 변경을 할 수 있습니다.

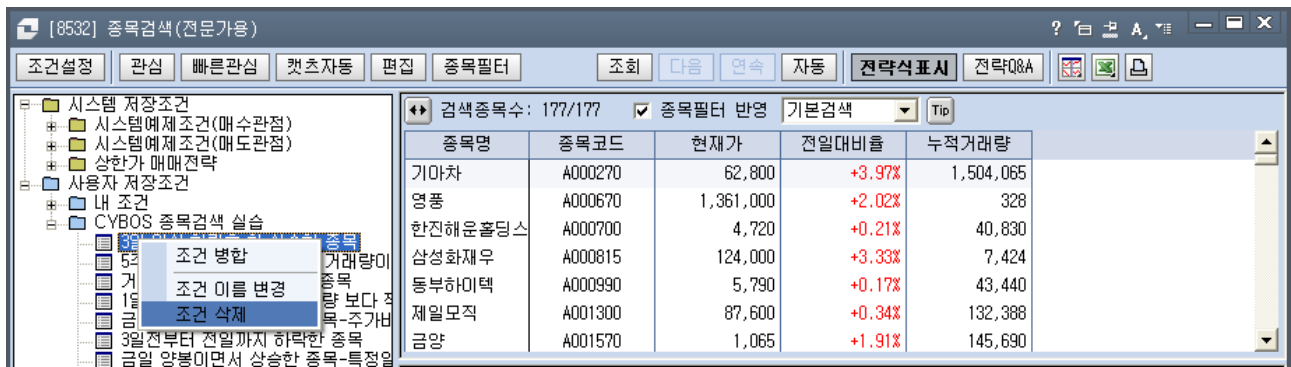

- * 조건그룹을 추가하거나 삭제, 이름 수정은 조건그룹명에서 마우스 오른쪽 버튼을 클릭하면 나타나는 메뉴에서 할 수 있습니다.
- * 시스템 저장조건 폴더에 저장된 그룹 및 조건은 삭제나 이름 변경을 할 수 없습니다.

5) 조건 병합 방법

병합하고자 하는 첫번째 조건을 더블클릭하여 조건을 추가한 후 병합하고자 하는 두번째 조건에서 마우스 오른쪽 버튼을 클릭하면 나타나는 '조건 병합' 메뉴를 선택하여 각각의 조건을 하나의 조건식으로 병합하여 사용할 수 있습니다.

* 시스템 저장조건 폴더에 저장된 조건과 사용자 저장조건 폴더에 저장된 조건을 병합하여 사용할 수 있습니다.

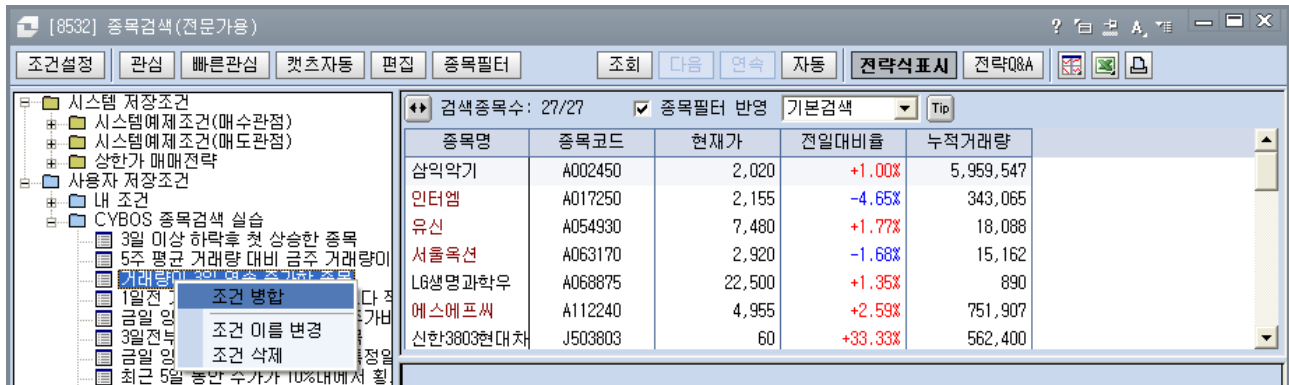

6) 검색된 종목 관심그룹 등록 방법

검색된 종목은 화면 왼쪽 상단에 있는 **관심** 또는 **빠른관심** 버튼을 클릭하여 관심그룹에 등록할 수 있습니다.

* **관심** 버튼은 검색된 종목을 [7059] 관심종목 화면에 그룹을 선택하여 등록할 수 있으며, **빠른관심** 버튼은 별도의 그룹 선택 없이 [7059] 관심종목 화면의 빈 그룹에 바로 등록합니다.

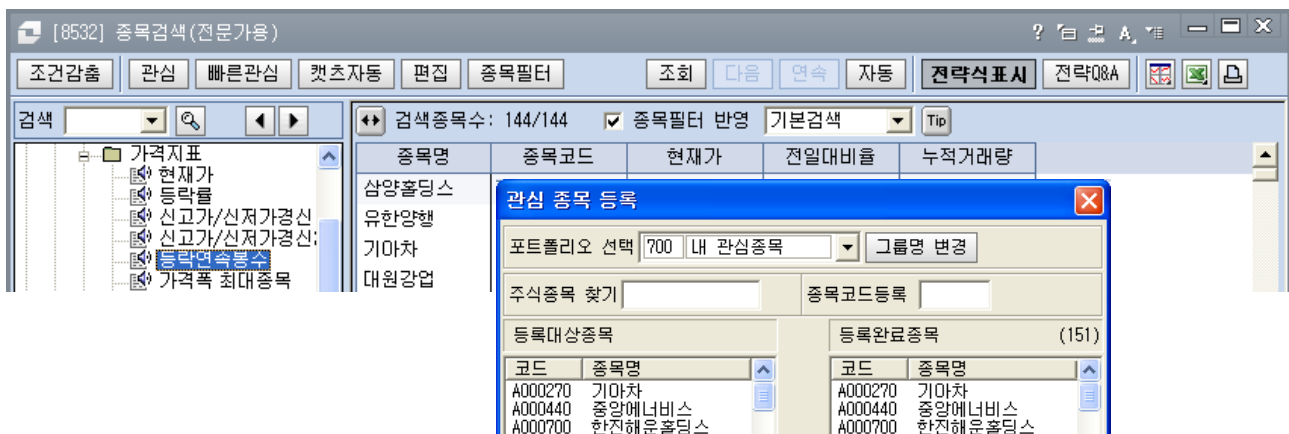

7) 검색된 종목 자동조회 방법

검색된 종목은 화면 상단에 있는 **자동** 버튼을 클릭하면 왼쪽에 나타나는 '종목제어바'를 통해 자동조회를 할 수 있습니다.

* 종목제어바는 [8532] 종목검색 화면에서 뿐만 아니라 CYBOS 화면 오른쪽 상단의 '보기' 메뉴에서 '종목제어바'를 선택하여 이용할 수도 있습니다.

날짜	시가	고가	저가	종가	대비	등락률	거래량	외인보유	외인비중	외인대비	기관순매수
11/06	121,000	121,500	120,500	121,000	▲ 1,000	0.83%	256	2,094,711	65.62%		
11/05	122,000	124,500	119,000	120,000	▼ 1,000	-0.83%	3,737	2,094,711	65.62%	1,729	-2,171
11/04	122,000	122,000	120,000	121,000	▼ 1,000	-0.82%	2,932	2,092,982	65.57%	1,578	191
11/01	122,500	123,000	120,000	122,000	▼ 500	-0.41%	2,685	2,091,404	65.52%	123	521
10/31	122,000	123,000	119,000	122,500	▲ 1,000	0.82%	5,105	2,091,281	65.52%	2,090	566

8) 검색된 종목 자동주문 방법

작성한 조건식을 서버에 저장하여 조건에 만족하는 종목을 장중 실시간 자동 검색과 동시에 자동매수, 자동매도는 물론 스탑로스 주문까지 실행할 수 있는 [8833] 캣츠(CATs) 리얼파인더 자동주문 화면과 연결하여 사용할 수 있습니다.

[8532] 종목검색 화면에서 저장한 조건식을 [8833] 캣츠(CATs) 리얼파인더 자동주문 화면에서 사용하기 위해서는 조건식을 저장할 때 '캣츠자동주문 검용'을 체크한 후 저장하여야 합니다.

* 캣츠자동주문 검용으로 사용하고자 하는 조건의 경우 순위검색 및 대상지정 조건은 캣츠 주문용 조건으로 지정할 수 없습니다.

[8532] 종목검색(전문가용)

조건감출 | 관심 | 빠른관심 | 캣츠자동 | 편집 | 종목필터 | 조회 | 다음 | 연속 | 자동 | 전략식표시 | 전략Q&A

검색: [] | 검색종목수: 107/107 | 종목필터 반영 | 기본검색 | Tip

종목명	종목코드	현재가	전일대비율	누적거래량
한화손해보험	A000370	4,145	+2.09%	117,660
로케트전기	A000420	881	+0.69%	5,859,857
중앙에너지	A000440	19,900	+1.53%	504
홀국화재	A000540	4,465	+0.11%	1,160
SK하이닉스	A000660	32,650	+0.46%	1,315,597
미화산업	A000760	7,850	+3.02%	40
금양	A001570	1,055	+1.44%	134,630

[신호발생범위: 1 봉이내] [0 봉전 기준 (0봉은 현재봉)] NOT 결과제외

1 ~ 1 봉 연속 | 상승 | 발생 | 수정

캣츠자동주문 검용 | 기본검색 | Tip | 조건추가 | 조건저장 | 단계검색 | 일괄검색

구분	대상	추가지표	값보기	전체삭제
<input checked="" type="checkbox"/> A	일간	1봉전 기준 3~30봉 연속 하락 [범위:1봉]	<input type="checkbox"/>	삭제
<input checked="" type="checkbox"/> B	일간	0봉전 기준 1~1봉 연속 상승 [범위:1봉]	<input type="checkbox"/>	삭제

조건식: A and B

관심그룹: []

일괄검색: CYBOS 종목검색 실습 / 3일 이상 하락후 첫 상승한 종목

2. 예제로 배우는 종목검색

예제1) 거래량이 3일 연속 증가한 종목

Search Criteria Tree (Left):

- 조건리스트
 - 대상지정
 - 관심그룹대상
 - 재무분석
 - 상태분석
 - 가격지표
 - 거래량지표
 - 평균거래량
 - 거래량
 - 거래량회전율
 - 거래량 증감연속봉수
 - 기간 최고/최저 거래량 경신
 - 거래량 MA 대비 변동률
 - n봉전 거래량 대비 변동률
 - 총매수잔량비율
 - 전일 동시간 대비 거래량 증감을
 - 당일 기준시간 대비 거래량 증감을
 - 당일 n분전 대비 거래량 증감을
 - 거래량 대비 호가 주문잔량 비율
 - 주문호가잔량
 - 기간내 특정구간에서 최고/최저 거
 - 기간별 누적거래량간 비교
 - 기간별 누적거래량합간 비교
 - 기간내 등락봉수
 - 기타지표
 - 거래원정보
 - 예상체결가
 - 투자자별 매매동향
 - 시간외거래
 - 거래대금
 - 프로그램매매

Search Results Table (Middle-Right):

종목명	종목코드	현재가	전일대비율	누적거래량
금호산업	A002990	12,050	+11.57%	192,676
대한해운	A005880	34,350	+7.51%	89,720
대경기계	A015590	1,810	+2.26%	32,930
인터엠	A017250	2,115	-6.42%	287,291
예림당	A036000	6,040	+1.68%	163,198
예스24	A053280	4,680	+1.08%	109,147

Search Configuration Panel (Bottom-Right):

- 신호발생범위: 1 봉이내 [0 봉전 기준 (0봉은 현재봉)] NOT 결과제외
- 3 ~ 3 봉 거래량 연속 증가
- 조건식: A
- 관심그룹:

예제2) 5주 평균 거래량 대비 금주 거래량이 30% 이상 증가한 종목

종목명	종목코드	현재가	전일대비율	누적거래량
한화손해보험	A000370	4,055	-0.61%	88,210
영풍	A000670	1,335,000	+0.07%	72
동부하이텍1우	A000995	8,780	-2.34%	11,020
국보	A001140	11,900	+0.85%	70
BVC우	A001465	70,200	0.00%	1
신영증권	A001720	38,950	-0.51%	70

The search criteria section shows: [신호발생범위: 1 봉이내] [0 봉전 기준 (0봉은 현재봉)] NOT 결과제외. The search criteria are: 5 봉 거래량 MA 대비 변동률 30% 이상 999999% 이하. A red starburst highlights the search criteria in the screenshot.

* 999999%는 최대값을 의미합니다.

☞ 거래량 MA 대비 변동률

0% 이하의 값을 입력하면 거래량이 감소한 종목을 검색할 수 있고, 0% 이상의 값을 입력하면 거래량이 증가한 종목을 검색할 수 있습니다.

- 0% 이하 : 거래량이 감소한 경우
- 0% : 거래량이 없는 경우
- 0% 이상 : 거래량이 증가한 경우

☞ 이상 값은 이하 값보다 작은 값을 입력해야 합니다.

- 옳은 조건식 : 30% 이상 50% 이하, -50% 이상 -30% 이하
- 틀린 조건식 : 50% 이상 30% 이하, -30% 이상 -50% 이하

예제3) 1일전 거래량이 4일전 거래량 보다 적은 종목

종목명	종목코드	현재가	전일대비율	누적거래량
삼양홀딩스	A000070	85,600	-0.58%	674
삼양홀딩스우	A000075	34,450	+3.61%	100
유한양행우	A000105	94,100	+0.75%	3
CJ대한통운	A000120	86,500	-1.26%	12,589
하이트진로홀딩	A000145	8,090	-2.53%	400
두산2우B	A000157	55,900	-1.93%	15

The search criteria section shows: 4 봉전 거래량 대비 1 봉전 거래량 변동률 (0봉전은 현재봉) NOT 결과제외. Filter: -999999 % 이상, 0 % 이하. [신호발생범위: 1 봉이내].

The search results table shows: 구분 대상 추가지표 값보기 전체 삭제. A 일간 4봉전 거래량 대비 1봉전 거래량 변동률 -999999% ~ 0% [범위: 1봉] 삭제.

The breadcrumb path at the bottom is: 조건리스트 / 상태분석 / 거래량지표 / n봉전 거래량 대비 변동률 /

* 0%는 1봉전 거래량과 4봉전 거래량이 같은 상태를 의미합니다.

예제4) 금일 양봉이면서 상승한 종목

방법① 주가비교

조건검색 / 상태분석 / 가격지표 / 주가비교 /

종목명	종목코드	현재가	전일대비율	누적거래량
삼양홀딩스우	A000075	34,450	+3.61%	100
유한양행	A000100	177,500	+0.28%	9,610
대림산업우	A000215	30,350	+1.17%	1,330
한국타이어월드	A000240	25,250	+0.60%	32,190
삼천당제약	A000250	4,060	+0.74%	33,813
기아차	A000270	62,500	+3.48%	923,022

방법② 특정일 등락여부

조건검색 / 상태분석 / 가격지표 / 특정일 등락여부 /

종목명	종목코드	현재가	전일대비율	누적거래량
삼양홀딩스우	A000075	34,450	+3.61%	100
유한양행	A000100	177,500	+0.28%	10,095
유한양행우	A000105	94,100	+0.75%	3
대림산업우	A000215	30,350	+1.17%	1,330
한국타이어월드	A000240	25,200	+0.40%	32,770
삼천당제약	A000250	4,060	+0.74%	33,813

☞ '주가비교'와 '특정일 등락여부' 조건의 차이점

1) 주가비교(일간차트의 양봉 조건식 중)

예) '0봉전 기준 증가 > 0봉전 기준 시가'로 조건식 작성시

→ 전일과 상관없이 0봉의 증가가 시가 보다 큰 종목은 모두 검색합니다.

예) 0봉전 기준 증가 ≥ 0봉전 기준 시가로 조건식 작성시

→ 전일과 상관없이 0봉의 증가가 시가 보다 큰 경우와 같은 경우 모두 검색합니다.

2) 특정일 등락여부(일간차트의 양봉 조건식 중)

예) '0봉전 기준 양봉 발생'으로 조건식 작성시

→ 0봉(즉, 현재봉)에 증가가 시가 보다 큰 종목도 검색을 하고, 증가와 시가가 같은 경우 전일종가 보다 금일종가가(현재봉 증가) 크거나 같아도 양봉으로 인식하여 검색합니다.

즉, 차트상 '+' 모양은 시가와 증가가 동일한 것이나 전일종가와 당일종가를 비교하여 금일종가가 크면 양봉(빨간색)으로 표시하고, 금일종가가 작으면 음봉(파란색)으로 표시하므로, 이 조건은 [7400] 통합 차트 화면의 봉 모양과 동일하게 검색하기 위한 조건입니다.

예제5) 3일전부터 전일까지 하락한 종목

종목명	종목코드	현재가	전일대비율	누적거래량
CJ대한통운	A000120	86,500	-1.26%	12,954
롯데손해보험	A000400	2,940	-0.34%	7,750
대원강업	A000430	7,220	-0.41%	4,090
중앙에너지	A000440	20,000	+0.76%	234
영풍	A000670	1,328,000	-0.45%	82
한진해운홀딩스	A000700	4,750	+0.85%	8,270

The search criteria section shows: [신호발생범위: 1 봉이내] [1 봉전 기준 (0봉은 현재봉)] NOT 결과제외. The search range is 3 ~ 3 봉 연속 하락. The search results table has columns for '구분', '대상', '추가지표', '값보기', and '전체삭제'. The search criteria are 'A 일간' and '1봉전 기준 3~3봉 연속 하락 [범위:1봉]'. The search results are currently empty.

예제6) 최근 5일 동안 주가가 10%내에서 횡보한 종목

종목명	종목코드	현재가	전일대비율	누적거래량
동화약품	A000020	5,440	0.00%	4,870
S&T모터스	A000040	467	-4.11%	206,517
경방	A000050	112,000	-0.88%	33
메리츠화재	A000060	14,800	+0.34%	29,800
삼양홀딩스	A000070	85,700	-0.46%	832
삼양홀딩스우	A000075	34,450	+3.61%	100

예제7) 윗그림자 보다 몸통이 큰 종목(양봉)

종목명	종목코드	현재가	전일대비율	누적거래량
동화약품	A000020	5,440	0.00%	4,870
S&T모터스	A000040	467	-4.11%	206,517
경방	A000050	111,500	-1.33%	35
삼양홀딩스	A000070	86,000	-0.12%	838
하이트진로2우B	A000087	19,250	-0.77%	1,250
하이트진로홀딩	A000145	8,190	-1.33%	470

예제8) 2일전 장대가 발생한 종목(양봉)

종목명	종목코드	현재가	전일대비율	누적거래량
현대건설우	A000725	54,000	+4.25%	12,797
보해양조우	A000895	41,600	+3.35%	8,150
동부하이텍1우	A000995	8,320	-7.45%	12,610
대한제당3우B	A001799	28,400	+7.78%	10
백산건설우	A002535	209,500	+6.35%	806
금호산업	A002990	12,000	+11.11%	229,906

The filter configuration panel on the right shows the following settings:

- 2봉전 시가 (2 days before opening price)
- 대비 2봉전 증가 (2 days before increase)
- (0봉전은 현재봉) (0 days before current day)
- NOT 결과제외 (Exclude results)
- 등락률 5% 이상 30% 이하 (Change rate 5% or more, 30% or less)
- [신호발생범위: 1봉이내] (Signal generation range: 1 day or less)
- 조건추가 (Add condition)
- 조건제장 (Delete condition)
- 단계검색 (Step search)
- 일괄검색 (Batch search)

The search results table below the filter panel shows the following criteria:

구분	대상	추가지표	값보기	전체삭제
<input checked="" type="checkbox"/>	A 일간	2봉전 시가대비 2봉전 증가 등락률 5% ~ 30% [범위:1봉]	<input type="checkbox"/>	<input type="checkbox"/>

The status bar at the bottom shows the breadcrumb path: 조건리스트 / 상태분석 / 가격지표 / 기준봉 대비 등락률 /

* 장대는 봉의 몸통 크기를 의미하며, 주관적으로 판단되는 임의의 값을 입력하였기 때문에 원하는 값으로 수정하여 사용할 수 있습니다.

예제9) 3일전 상승갭이 발생한 종목

종목명	종목코드	현재가	전일대비율	누적거래량
LS네트웍스전환	A000687	4,900	0.00%	0
경남기업	A000800	3,765	+2.87%	28,140
서광	A003260	180	0.00%	0
보루네오	A004740	605	-1.14%	1,584,952
네이처셀	A007390	600	-4.46%	266,371
한국개발금융	A010460	26,700	0.00%	0

The search criteria section shows: [신호발생범위: 1 봉이내] [3 봉전 기준 (0봉은 현재봉)] NOT 결과제외. The filter is set to '상승갭' with '1 % 이상' and '30 % 이하'. The '추가지표' section shows '일간' and '3봉전 기준 상승갭 1% 이상 30% 이하 [범위:1봉]'.

예제10) 5일 이동평균선이 3일 연속 상승한 종목

종목명	종목코드	현재가	전일대비율	누적거래량
메리츠화재	A000060	14,800	+0.34%	37,610
대유신소재	A000300	1,290	+2.38%	379,282
노루홀딩스우	A000325	11,100	0.00%	190
삼환기업우	A000365	1,935	-0.51%	5,010
삼화페인트	A000390	9,670	-1.73%	47,130
중앙에너지	A000440	19,850	0.00%	510

The search criteria section shows: [신호발생범위: 1 봉이내] NOT 결과제외. The filter is set to '상승' with '추세 [추세유지: 3회이상]'. The '추가지표' section shows '0봉전 증가단순이평 5 이평이 상승추세 [추세유지:3회이상] [범위:1봉]'.

예제11) 3일 연속 증가가 5일 이동평균선 위에 있는 종목

종목명	종목코드	현재가	전일대비율	누적거래량
성창기업지주	A000180	18,350	-1.08%	4,420
대유신소재	A000300	1,285	+1.96%	406,332
노루홀딩스	A000320	19,700	-0.76%	850
삼화페인트	A000390	9,680	-1.63%	47,170
조선내화	A000480	81,000	0.00%	871
LS네트웍스전환	A000687	4,900	0.00%	0

The search criteria section shows: "증가" (Increase) selected, "기준" (Criteria) set to "단순" (Simple), "이평" (MA) type, and "신호발생범위" (Signal generation range) set to "1봉이내" (Within 1 bar). The search range is "3봉지속" (3 consecutive bars) and "5이평" (5 MA). The search results table shows "구분" (Category) as "일간" (Daily) and "대상" (Target) as "0봉전 증가단순이평 3봉지속 5이평 < 증가 [범위:1봉]" (0 bars before increase simple MA 3 consecutive bars 5 MA < increase [range: 1 bar]).

* '가격/이평 비교'는 주가와 이동평균선을 비교하는 조건이며, '돌파'와 '비교'는 이동평균선과 이동평균선을 비교하는 조건입니다.

이동평균 '돌파'

'비교' 조건은 전일과 상관없이 금일 올랐는지, 내렸는지를 검색하지만, '돌파' 조건은 전일과 금일을 동시에 비교하여 전일은 조건에 만족하지 못했지만 금일 조건에 만족하는 경우 검색합니다.

예) 0봉 기준, 5일 이동평균선이 20일 이동평균선을 상향 돌파한 경우

→ 5일 이동평균선이 전일에는 20일 이동평균선 아래에 놓여 있다가 금일(즉, 현재봉)에 5일 이동평균선이 20일 이동평균선을 뚫고 상승할 때를 의미합니다.

☞ 주가가 20일 이동평균선을 돌파한 종목을 검색하고자 하는 경우

주가는 1일 이동평균선과 같으므로, 단기 이동평균선의 값을 '1'로 입력하여 조건식을 작성할 수 있습니다.

종목명	종목코드	현재가	전일대비율	누적거래량
ARIRANG 자동차	A161520	9,830	+1.55%	410
신한3839POSCO	J503839	70	+16.67%	639,820
한국타이어	A161390	63,900	+1.91%	139,338
하림	A136480	4,500	+0.67%	604,018
TIGER 자동차	A157510	19,990	+1.50%	21
TIGER 구리실물	A160580	7,900	0.00%	0

The search criteria section shows: '증가' (Increase) 기준 '단순' (Simple) 이동 '단기' (Short-term) '1' 가 '상향' (Upward) 돌파. The search results table shows a list of stocks with columns for stock name, code, current price, daily change rate, and cumulative volume.

예제12) 5일 이격도가 95% 이상 102% 이하인 종목

종목명	종목코드	현재가	전일대비율	누적거래량
동화약품	A000020	5,450	+0.18%	4,910
S&T모터스	A000040	467	-4.11%	244,447
경방	A000050	110,000	-2.65%	217
메리츠화재	A000060	14,800	+0.34%	46,360
삼양홀딩스	A000070	85,900	-0.23%	1,042
하이트진로	A000080	25,700	+0.39%	45,850

The interface also shows a search criteria configuration panel with the following settings:

- 신호발생범위: 1 봉이내
- 조건: 증가 기준 단순 5일평 증가 이격도 95% 이상 102% 이하
- 구분: 일간
- 대상: 0봉전 증가기준 단순 5일평 이격도 95% ~ 102% [범위:1봉]

☞ New 이격도 범위체크

- 100% 이상 : 주가가 이평선 위에 있는 경우
- 100% : 주가와 이평선의 값이 같은 경우
- 100% 이하 : 주가가 이평선 아래에 있는 경우

☞ '이격도 범위체크'와 'New 이격도 범위체크' 조건의 차이점

- 이격도 범위체크 : 이평선과 증가 비교
- New 이격도 범위체크 : 이평선과 증가/거래량/시가/고가/저가 비교

☞ '이격도 범위체크'와 '이평선간 이격도 범위' 조건의 차이점

- 이격도 범위체크 : 주가와 이평선간 비교
- 이평선간 이격도 범위 : 이평선과 이평선간 비교

예제13) 5, 20, 60일 이동평균선이 3%내로 밀집한 종목

종목명	종목코드	현재가	전일대비율	누적거래량
삼양홀딩스	A000070	85,600	-0.58%	2,172
삼양홀딩스우	A000075	34,450	+3.61%	100
하이트진로	A000080	26,100	+1.95%	91,410
하이트진로2우B	A000087	19,250	-0.77%	4,040
유한양행우	A000105	94,100	+0.75%	4
하이트진로홀딩	A000145	8,100	-2.41%	1,350

The filter configuration panel shows the following settings:

- 단순 (Simple) | 증가 (Increase) | 기준 (Criteria): 20 [신호발생범위: 1봉이내] | 0봉전기준, 0봉현재봉 | NOT 결과제외
- 증가 (Increase) | 기준 (Criteria): 60이평선간 이격도 | 97% 이상 | 103% 이하
- 조건식 (Condition): A and B and C

The table below shows the selected conditions:

구분	대상	추가지표	값보기	전체삭제
<input checked="" type="checkbox"/>	A 일간	0봉전 증가기준 단순 [5,20] 이평선간 이격도 97% ~ 103% [범위:1봉]	<input type="checkbox"/>	삭제
<input checked="" type="checkbox"/>	B 일간	0봉전 증가기준 단순 [5,60] 이평선간 이격도 97% ~ 103% [범위:1봉]	<input type="checkbox"/>	삭제
<input checked="" type="checkbox"/>	C 일간	0봉전 증가기준 단순 [20,60] 이평선간 이격도 97% ~ 103% [범위:1봉]	<input type="checkbox"/>	삭제

☞ New 이평선간 이격도 범위

- 100% 이상 105% 이하 : 5일 이평선이 20일 이평선 위에 있는 경우
- 100% 이상 100% 이하 : 5일 이평선과 20일 이평선의 값이 같은 경우
- 95% 이상 100% 이하 : 5일 이평선이 20일 이평선 아래에 있는 경우

예제14) 종합주가지수가 전일 대비 1% 이상 올랐을 때 현재가는 2% 이상 오른 종목

[A조건]

검색종목수: 600/6349 종목필터 반영 기본검색

종목명	종목코드	현재가	전일대비율	누적거래량
동화약품	A000020	5,170	-0.39%	17,870
S&T모터스	A000040	456	+2.47%	107,070
경방	A000050	106,000	-0.93%	285
메리츠화재	A000060	14,850	+1.71%	129,050
삼양홀딩스	A000070	84,300	+1.81%	5,988
삼양홀딩스우	A000075	34,400	+2.23%	150
하이트진로	A000080	25,000	-0.20%	111,865
하이트진로2우B	A000087	19,350	+0.52%	661
유한양행	A000100	174,000	0.00%	14,647
유한양행우	A000105	92,500	+0.11%	93

신호발생범위: 1 봉이내 [0 봉전 기준 (0봉은 현재봉)] NOT 결과제외

KOSPI 지수 등락율이 1 % 이상 999999 % 이하

조건식: A

[B조건]

검색종목수: 600/1197 종목필터 반영 기본검색

종목명	종목코드	현재가	전일대비율	누적거래량
S&T모터스	A000040	456	+2.47%	107,070
삼양홀딩스우	A000075	34,400	+2.23%	150
두산	A000150	140,000	+4.09%	40,838
대림산업	A000210	97,100	+4.41%	184,925
대림산업우	A000215	30,850	+2.83%	9,010
유유계약	A000220	6,770	+2.11%	7,080
대원강업	A000430	7,090	+3.50%	27,989
SK하이닉스	A000660	33,700	+4.33%	5,177,125
현대건설	A000720	59,400	+4.95%	759,097
현대건설우	A000725	40,500	+5.06%	7,156

신호발생범위: 1 봉이내 [0 봉전 기준 (0봉은 현재봉)] NOT 결과제외

2 % 이상 999999 % 이하

조건식: A and B

예제15)

- 1) 전일 거래량 대비 30~50% 이상 증가한 종목
- 2) 전고점 저항대를 돌파한 종목
- 3) 당일 상승폭이 증가 기준으로 5% 이상이거나 장중 8% 이상의 고가를 기록한 종목

[A조건] 전일 거래량 대비 30~50% 이상 증가한 종목

Search Results Table:

종목명	종목코드	현재가	전일대비율	누적거래량	최저대비주가
삼한기업	A000360	3,125	+14.05%	1,095,830	9.08%
울트라건설	A004320	4,410	+11.08%	891,786	11.08%
울트라건설우	A004325	2,365	+3.73%	202,519	3.73%
대구백화점	A006370	14,450	+8.24%	56,140	5.47%
아이즈비전	A031310	1,220	+3.39%	554,141	3.39%

Search Configuration Panel:

- 1 봉전 거래량 대비: 0 봉전 거래량 변동률 (0봉전은 현재봉) NOT 결과제외
- 30 % 이상 900 % 이하 [신호발생범위: 1 봉이내]
- 조건식: A and B and (C or D) and E

Search Criteria List (Left Panel):

- 조건리스트
 - 대상지점
 - 관심그룹대상
 - 재무분석
 - 상태분석
 - 가격지표
 - 거래량지표
 - 평균거래량
 - 거래량
 - 거래량회전을
 - 거래량 증감연속봉수
 - 기간 최고/최저 거래량 경
 - 거래량 MA 대비 변동률
 - n봉전 거래량 대비 변동률
 - 출매수량비율
 - 전일 동시간 대비 거래량
 - 당일 기준시각 대비 거래량
 - 당일 n봉전 대비 거래량 증
 - 거래량 대비 호가 주문잔량
 - 주문호가잔량
 - 기간내 특정구간에서 최고
 - 기간별 누적거래량합간 비
 - 기간별 누적거래량합간 비
 - 기간내 등락봉수
 - 기타지표
 - 거래원정보
 - 예상체결가
 - 투자자별 매매동향
 - 시가인거래

[D조건] 상승 8% 이상의 고가를 기록한 종목

검색종목수: 27/27

종목명	종목코드	현재가	전일대비율	누적거래량	1/최저대비주가비
삼한기업	A000360	3,125	+14.05%	1,099,590	9.08%
울트라건설	A004320	4,385	+10.45%	897,508	10.45%
울트라건설우	A004325	2,380	+4.39%	203,416	4.39%
대구백화점	A006370	14,400	+7.87%	58,750	5.11%
포비스티앤씨	A016670	1,370	+6.61%	816,680	4.58%

1봉전 증가 | 대비 0봉전 | 고가 (0봉전은 현재봉) | NOT 결과제외

등락률 8% 이상 | 30% 이하 | [신호발생범위: 1봉이내]

조건식: A and B and (C or D) and E

[E조건] 상한가 종목 제외

검색종목수: 26/26

종목명	종목코드	현재가	전일대비율	누적거래량	1/최저대비주가비
삼한기업	A000360	3,125	+14.05%	1,099,760	9.08%
울트라건설	A004320	4,395	+10.71%	899,362	10.71%
울트라건설우	A004325	2,380	+4.39%	203,416	4.39%
대구백화점	A006370	14,400	+7.87%	61,700	5.11%
포비스티앤씨	A016670	1,380	+7.39%	881,353	5.34%

[0봉전 기준 (0봉 현재봉)] | 상한 발생 | NOT 결과제외

조건식: A and B and (C or D) and E

참고하세요~!!

1. 추천화면

주식 매매	고객정보	종목발굴 및 리스크 관리
[8949] 맞춤 사이보스	[6033] 체결기준 잔고조회/평가	[2000] 대신 [Balance] 투자 포커스
[0301] 주식 매수주문	[0722] 체결기준 종합계좌 잔고조회/평가	시황 리서치
[0311] 주식 매도주문	[0723] 선물/옵션 체결기준 잔고조회/평가	[7001] 뉴스종합
[0399] 주식 클릭주문(번개주문)	[0721] 결제기준 잔고조회	[7115] 파워 리서치센터
[8585] 바로주문	[0711] 결제기준 거래내역	[8011] 기업분석 리포트
[8285] StopLoss Plus	[0662] 결제기준 미수/미납내역	[8261] 상장기업분석
[5341] 실시간 주문/체결 조회	투자분석	글로벌 증시
[7021] 현재가 조회	[7221] 투자자별 매매종합	[8314] 실시간 해외시세 조회
[7059] 관심종목 조회	[7216] 종목 기관/외국인 매매추이	[8381] 환율종합
[7024] 시간대별 체결	[7251] 매매입체분석(일자별 추이)	[8321] 해외뉴스
[7026] 일자별 주가	[8416] 회원별 매매동향	온라인 서비스
선물/옵션 매매	[8093] 회원매매 입체분석	[0707] 인터넷뱅킹
[8961] 선물/옵션 종합화면	[8111] 프로그램 매매종합	[1119] 담당 매니저 등록/상담
[6801] 파생상품 매수주문	[8533] 시장신호감시	[7774] 오늘의 시작
[6811] 파생상품 매도주문	차트/검색	[9055] 고객정보 조회
[6899] 파생상품 클릭주문(번개주문)	[7400] 통합차트(주식, 선물/옵션, 해외)	고객지원
[6854] 선물/옵션 스타로스(서버자동)	[7406] 전략차트	[8810] 인터넷 고객센터
[5371] 선물/옵션 주문/체결 조회	[7441] 미니지수차트	[8811] 질문과 제안
[9427] 파생 현재가	[7410] 비교차트	[6027] 고객교육센터
[9727] 옵션 현재가	[7442] 매트릭스	[8812] CYBOS 도움말
ELW 매매	[8532] 종목검색	채권 매매
[7701] 주식워런트 맵	CMA/펀드/ELS 매매	[9100] 채권 투자가이드
[8971] ELW 종합화면	[0871] 대신 밸런스 CMA 종합화면	[7080] 장내채권 종합화면
[7721] ELW 현재가	[7979] RP 투자가이드	[0412] 장내채권 매수주문
[8289] ELW 바로주문	[4771] 공모주/ELS 청약 종합화면	[0422] 장외채권 매수주문
	[2101] 펀드검색 종합화면	[7083] 소액채권 현재가
	[2102] 펀드매매 종합화면	[7091] 소매채권 현재가

2. 도움말

■ 각 화면에 대한 도움말은 각 화면 오른쪽 상단에 있는 **?** 버튼을 클릭하여 볼 수 있습니다.

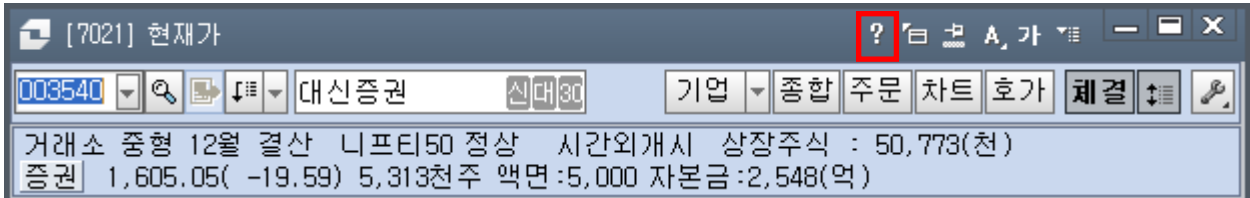

■ [8810] 인터넷 고객센터 화면에서 자주하는 질문을 분야별로 찾아볼 수 있습니다.

■ [8811] 질문과 제안 화면을 통해 질문 또는 제안을 할 수 있습니다.

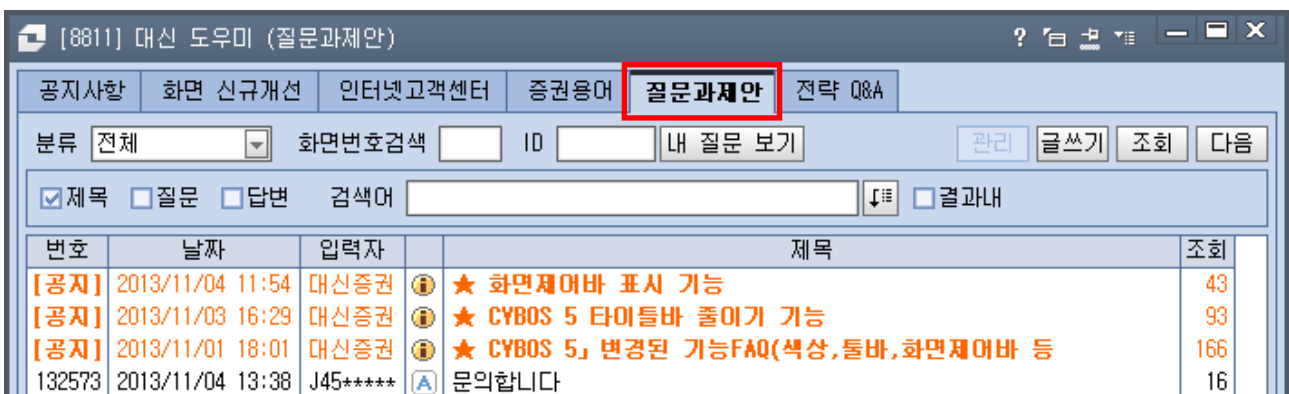

3. 고객교육 서비스 안내

■ 교육 프로그램

CYBOS 5	CYBOS 기본 사용법 및 주식주문, 관심종목, 차트, 자동주문, 종목검색 화면 사용법
기본적 분석	업종 분석 및 투자전략
기술적 분석	차트 분석 및 투자전략
주식	증시, 이슈, 중소형주 분석 및 투자전략
선물/옵션	선물/옵션 매매제도 및 CYBOS를 이용한 매매 방법
금융상품 및 재테크	채권, 펀드, 방카슈랑스, ELS, ETF 등 금융상품 및 재테크 투자전략
특강	고객의 투자에 도움이 될만한 다양한 주제를 선정하여 구성

* 매월 고객교육 일정은 「CYBOS 5」의 [6027] 화면 또는 대신증권 홈페이지에서 확인할 수 있습니다.

■ 신청방법

- 「CYBOS 5」 > [6027] 화면에서 신청
- 대신증권 홈페이지(www.daishin.co.kr) > 증권교실 > 고객교육센터에서 신청
- 대신증권 고객감동센터 1588-4488 / 1544-2000으로 전화 신청

■ 문의전화 : 대신증권 고객감동센터 1588-4488 / 1544-2000

📺 집에서 고객교육 동영상 강의를 들을 수 있습니다!!

「CYBOS 5」의 [6027] 화면 또는 대신증권 홈페이지 > 증권교실 > 고객교육센터 > 교육 동영상 보기 메뉴에서 볼 수 있습니다.

4. 모의투자 서비스 안내

모의투자는 증권투자의 두려움을 해소할 수 있도록 대신증권에서 무료로 제공하고 있는 가상투자 서비스입니다.

■ 모의투자 이용 절차

<p>[1] 모의투자 홈페이지 접속하기</p>	<p>모의투자 홈페이지(http://vtsweb.daishin.co.kr/)에 접속합니다.</p>
<p>[2] 모의투자ID 만들기</p>	<p>화면 왼쪽 상단의 회원가입 버튼을 클릭하여 모의투자ID를 만듭니다.</p>
<p>[3] 모의투자ID로 로그인 하기</p>	<p>화면 왼쪽 상단의 로그인 버튼을 클릭하여 모의투자ID로 로그인 합니다.</p>
<p>[4] 모의투자대회 참가하기</p>	<p>‘모의투자 참가/취소’ 메뉴를 통해 ‘상시 모의투자’에 참가합니다.</p>
<p>[5] 모의투자ID로 접속하기</p>	<p>「CYBOS 5」 로그인 화면 오른쪽 상단의 ‘모의투자’를 클릭한 후 모의투자ID와 비밀번호를 입력하고 로그인 버튼을 클릭하여 접속합니다. * 공인인증 비밀번호는 입력하지 않습니다.</p>

* 자세한 모의투자 이용 안내는 ‘모의투자 홈페이지 > 모의투자 안내’ 메뉴에서 확인할 수 있습니다.

5. 고객감동센터 소개

고객님의 궁금증을 해결해드립니다!!

각 분야별 궁금한 사항을 질문해주시면
신속한 답변 드리겠습니다.

대신증권 고객감동센터

1588-4488 / 1544-2000

<p>다양한 상담 서비스</p>	<p>전화, 이메일 등 다양한 매체를 통해 쉽고 편안한 상담 서비스를 받을 수 있습니다.</p>
<p>원격 지원 서비스</p>	<p>CYBOS 이용 중 컴퓨터 사용법을 몰라 문제 해결에 어려움이 있는 경우 상담직원이 고객님의 PC에 접속하여 고객님의 PC를 보면서 상담해드립니다.</p>
<p>SMS 통보 서비스</p>	<p>고객감동센터에서 처리해드린 주문 및 업무 처리 결과는 SMS(문자메시지)로 통보해드립니다.</p>
<p>상담 예약 서비스 (야간, 휴일)</p>	<p>야간, 휴일 등 근무의 시간에는 전화번호를 남기시면 다음 근무일 오전 중으로 전화 드립니다.</p>
<p>출장 방문 지원 서비스</p>	<p>거래하시는 영업점 직원에게 상담을 신청하시면 고객님의 원하는 시간에 방문하여 맞춤 교육 및 통신망 점검을 해드립니다.</p>